TOM BRAKS

No 185

150 KURUŞ

HAFTALIK MECMUA

TAY YAYINLARI

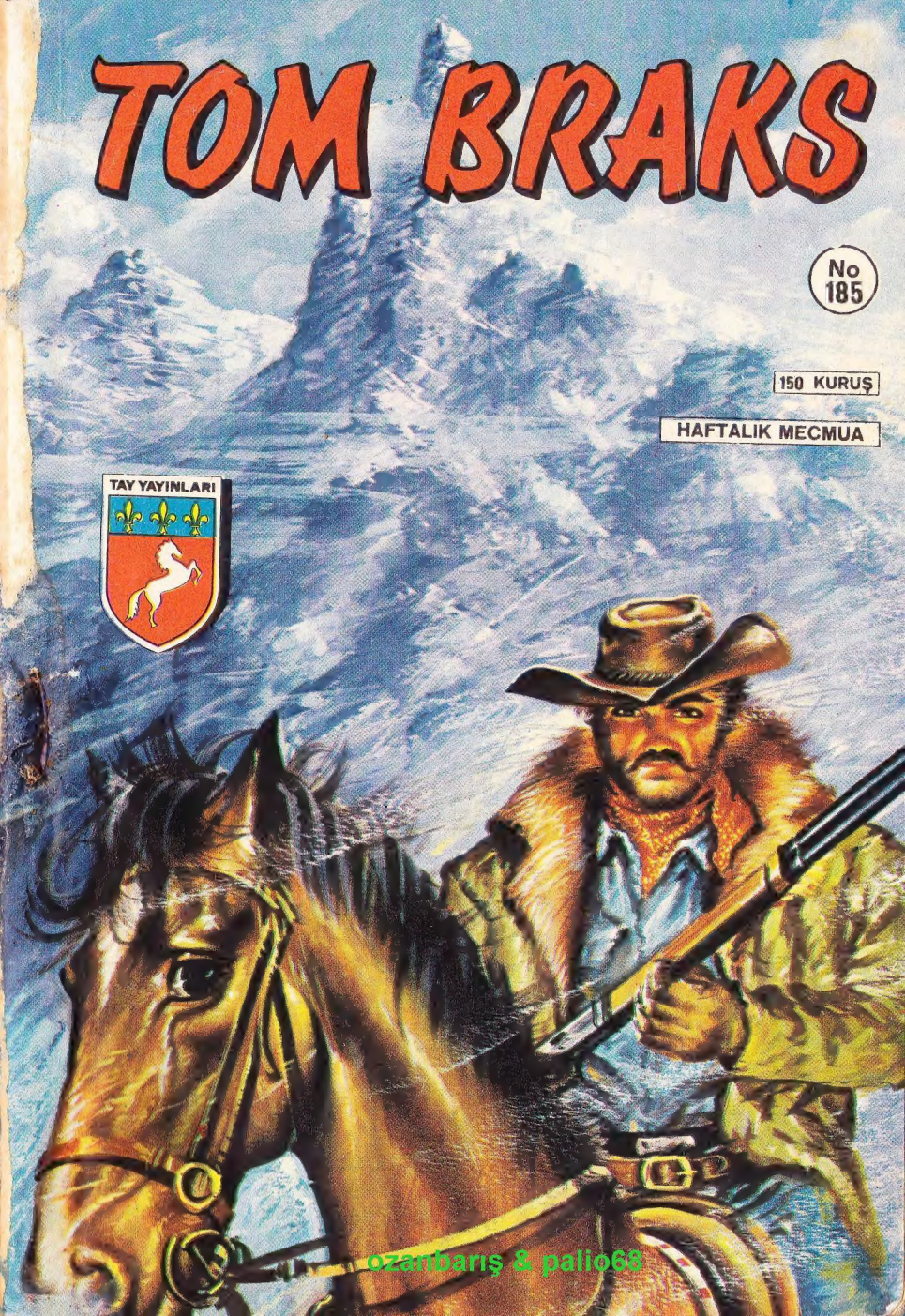

ozanbarış & palio68

KARİKATÜR

YAZISIZ

— SARSINTI KESİLDİ GALİBA KARL..!

— BUNU DA MASKOT DİYE KİM GETİRDİ YAHU?!

KAPAK BASKISI : ÇETİN OFSET 27 32 87

TOM BRAKS

№ 185

İNTİKAM HIRSI

TOM BRAKS İLE DOSTLARI, FİLOZOF ADINDAKİ HAYDUTUN HAPİSTEN KAÇARAK KENDİNE YENİ BİR ÇETE KURDUĞUNU ÖĞRENİNCE ONU ARAMAYA KOYULURLAR.. DAHA SONRA ROKETA BANKASINI SOYAN FİLOZOF İLE ADAMLARI TOM BRAKS'IN ELİNDEN KAÇMAYI BAŞARIRLAR.. KAHRAMANIMIZ HAYDUTLARIN PEŞİNDEN GİDERKEN YOLDA TONTON İLE BARON'A RASTLAR...

ozanbaris & pallo68

ÇIK DIŞARI! YOKSA KURŞUNU YERSİN!.
ATEŞ ETME, TESLİM OLUYORUM.!
OO!..SENİ İYİ TANIYORUM.! ROKETA BANKASINDA KARŞILAŞMIŞTIK.!
ALIN SİZE BANKA SOYMAYA KALKAN FİLOZOF'UN ADAMLARINDAN BİRİNİ GETİRDİM.. KAYALARDA SAKLAMBAÇ OYNUYORDU.!
..ÇETE ARKADAŞLARIN SENİ BIRAKIP GİTTİLER DEMEK.!
ATIM TOPALLADIĞI İÇİN GERİDE KALMIŞTIM ANİDEN TÖKEZLEDİ..SESİMİ ONLARA DUYURAMADIM..UZAKLAŞMIŞLARDI..
..BANKADAKİ SOYGUNDAN SONRA HERKES BAŞININ ÇARESİNE BAKIYORDU.!
MEKSİKA'YA GEÇİP PAÇAYI KURTARMAYA ÇALIŞIYORDUNUZ, DEĞİL Mİ?
EVET! ORADA GÖRÜLECEK BİR HESABIMIZ VARDI.!

KİMİN-LE ?.
İSMİNİ İYİ ANLA-YAMADIM .. BASSER Mİ, BESSER Mİ ÖYLE BİRİ..
SAKIN BOUCHER OLMASIN ?.
EVET BOUCHER.. GALİBA ÖYLEYDİ..
ADAMIN İSMİNİ NEREDEN BİLİ-YORSUN TOM BRAKS!?
FİLOZOF BOUCHER ADINDA BİR FRANSI-ZIN YARDIMI SAYE-SİNDE YAKALANMIŞ-TI.!
BOUCHER'İ TANIYOR MUSUN ?.
EVET.! MAHKEME SIRA-SINDA ONUN EVİNDE KALMIŞTIM - ÇABUK ATLARINIZA ATLAYIN, VAKİT KAYBETME-YELİM!.
ŞU ANDA FİLOZOF'LA ÇETE-Sİ BOUCHER'İ BULMAYA ÇALIŞI-YORLAR..ZAVALLIYI KORUMA-LIYIZ!.
TONTON'UN ATI İKİ KİŞİ İLE YAVAŞ GİDİYOR, BİZİ DE YOLUMUZ-DAN EDE-CEK.. AY-RILALIM!.

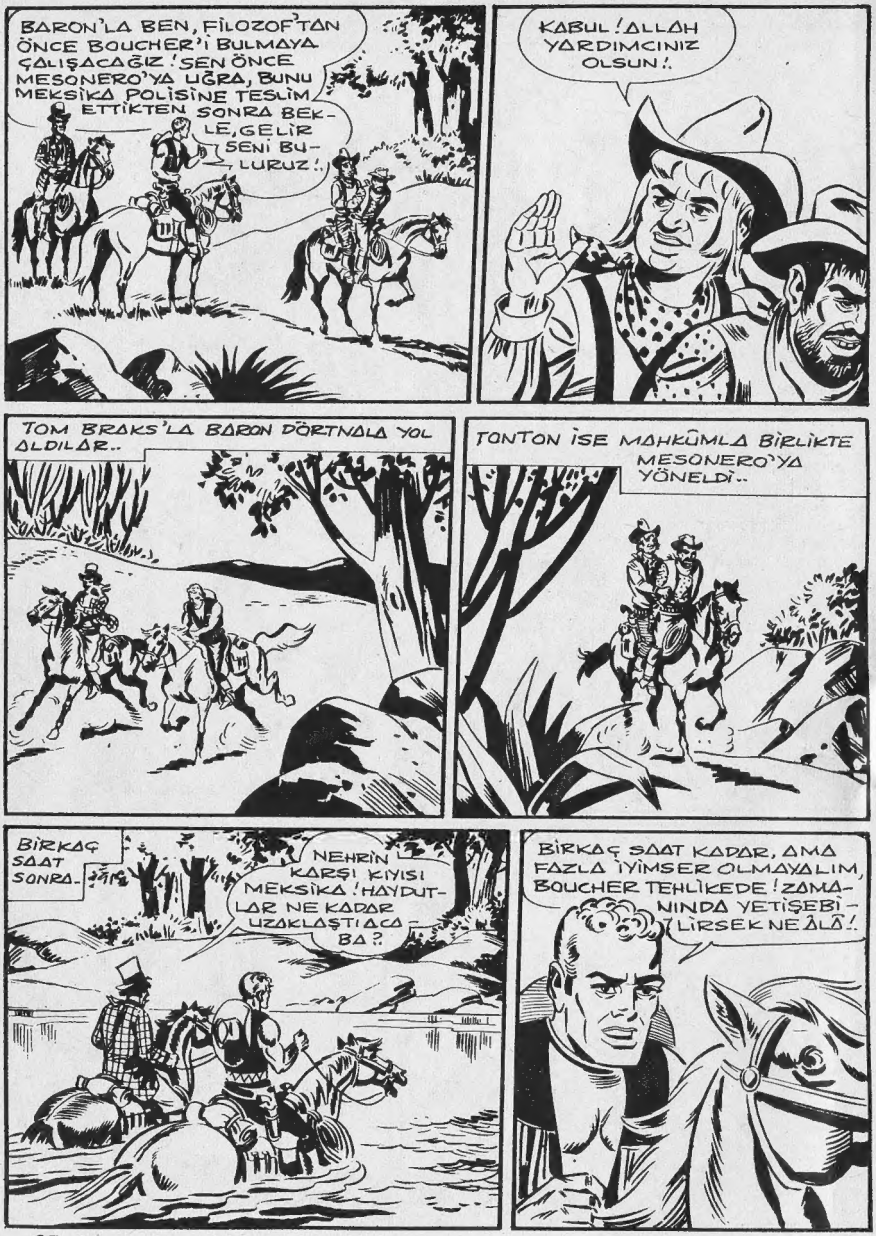
BARON'LA BEN, FİLOZOF'TAN ÖNCE BOUCHER'I BULMAYA ÇALIŞACAĞIZ! SEN ÖNCE MESONERO'YA UĞRA, BUNU MEKSİKA POLİSİNE TESLİM ETTİKTEN SONRA BEKLE, GELİR SENİ BULURUZ!.
KABUL! ALLAH YARDIMCINIZ OLSUN!.
TOM BRAKS'LA BARON DÖRTNALA YOL ALDILAR..
TONTON İSE MAHKÛMLA BİRLİKTE MESONERO'YA YÖNELDİ..
BİRKAÇ SAAT SONRA-
NEHRİN KARŞI KIYISI MEKSİKA! HAYDUTLAR NE KADAR UZAKLAŞTIACABA?
BİRKAÇ SAAT KADAR, AMA FAZLA İYİMSER OLMAYALIM, BOUCHER TEHLİKEDE! ZAMANINDA YETİŞEBİLİRSEK NE ALA!

BİRKAÇ SAAT SONRA KAHRAMANLARI-MIZ BOUCHER'İN EVİNE VARDI..
İNŞALLAH BU KADAR YOLU BOŞUNA TEP-MİŞ OLMAYIZ..
GEÇ KALMI-ŞIZ!
FİLOZOF'UN BİZDEN ÖNCE GELDİĞİ BELLİ..
İNTİKAMINI ALMIŞTIR BİLE!
SUS.. KAPININ ARKASINDAN SESLER GE-LİYOR!
OH.. ALLA-HIM!
KİMSİN? KAPININ ARKA-SINDA NE YAPIYOR-SUN?

NAL SESLERİNİ DUYUNCA KORKUP SAKLANDIM..
KİMSİN..!?
ABSALON, MİSTER BOUCHER'İN HİZMETKÂRIYIM!
BEN TOM BRAKS! MİSTER BOUCHER'İ TANIRIM!
NE OLDU BURADA..?
AZ ÖNCE HAYDUTLAR GELDİ.. KORKUNÇ İNSANLAR.. PATRONU ARADILAR! BURADA OLMADIĞINI SÖYLEYİNCE DÖVDÜLER BENİ..!
NEDEN?
PATRONUN NEREDE OLDUĞUNU SÖYLEMEMİ İSTEDİLER! BİLMİYORDUM Kİ..!
DEMEK BOUCHER'İ BULAMADILAR?!
HAYIR... HAYIR... PATRONUM NEREYE GİDECEĞİNİ VE NE ZAMAN DÖNECEĞİNİ SÖYLEMEDEN İKİ GÜN ÖNCE GİTTİ!
ŞANSI VARMIŞ..!
EVET! YOKSA ŞU ANDA ÖBÜR DÜNYAYI BOYLAMIŞ OLURDU!
SAKİN OL ABSALON! BİZLER DOSTUZ!

BİRİ GELİYOR!
TOM BRAKS! BU NE HAL? NE OLDU?
OH.. PATRONUM! ÇOK FECİ!
ESKİ AHBAPLARINDAN FİLOZOF SENİ GÖRMEYE GELMİŞ!
FİLOZOF MU? HAPİSTE DEĞİL Mİ?
FİRAR ETMİŞ!
BİR ŞEYLER İÇELİM, KUVVETLİ BİR İÇKİYE İHTİYACIM VAR!
KORKUNÇ ADAMDIR O! ÇOK KORKTUĞUMU İTİRAF EDEYİM!
SENİ KORUYACAĞIZ BOUCHER!
YEMEKTEN SONRA..
YİNE GELİR Mİ DERSİN?
MÜMKÜN! ONU ELE GEÇİRMEDEN RAHAT EDEMİYECEĞİZ!

ozanlarin & palio68

OH! HAYIR! OH.. KIZIM..
AFFET PATRON!
AĞLAMAYI KES ARTIK!
KIZININ NE ZAMAN VE HANGİ YOLDAN GELECEĞİNİ BİLİYOR MUSUN?
YARIN SABAH BEN-GUEREL'DEN SAAT ALTIDA KALKACAK POSTA ARABASI İLE GELECEK!
VAKİT KAYBETMEYELİM! ONU KARŞILAMA-YA GİDİYORUM.. DUA ET DE FİLOZOF'DAN ÖNCE VARAYIM ORA-YA..
BEN DE GELİYORUM TOM BRAKS!
HAYIR! İŞLERİ KARIŞTIRABİLİR-SİN! BARON SENİ KORUR!
GÖZÜNÜZÜ DÖRT AÇIN! FİLOZOF'UN SA-ĞI SOLU BEL-Lİ OLMAZ!
MERAK ETME TOM BRAKS! LÂYIK OLDUĞU ŞEKİLDE KARŞI-LARIM ONU!
OH, ALLAHIM.. TOM BRAKS ZAMANINDA YETİŞSİN! SU-SAN'IM!, YAVRUMU SEN KORU ALLAHIM!

ERTESİ SABAH..
DUUR! DUUR!
NE İSTİYOR-SUN?
KİBAR BİRİNE BENZİYOR! BİR ŞEYE İHTİYACI VAR GALİBA..
SİZLERİ YOLUNUZDAN ALIKOYDUĞUM İÇİN ÖZÜR DİLERİM, BEYLER! ARABADA SUSAN BOUCHER ADINDA BİRİ VAR MI?
BİR BAYAN VAR AMA İSMİNİ BİLMİYORUM..
SUSAN BOUCHER BENİM-BİR ARZUNUZ MU VAR..!?
BABANIZ SİZİ ALMAK ÜZERE GÖREVLENDİRDİ BENİ! LAFAK BİR KAZA OLDU, MERAK EDİLECEK BİR ŞEYİ YOK.. ŞU ANDA AZ İLERDEKİ EVİMDE BULUNUYOR!
OH! TANRIM KAZA MI DEDİNİZ?

BENİ ALMAYA GELMEK ZAHMETİNDE BULUNDUĞUNUZ İÇİN TEŞEKKÜR EDERİM! MÜHİM BİR ŞEYİ YOK YA..?
BAGAJLARINIZI ALMAYACAK MISINIZ?
BİR ŞEYİ OLMADIĞINI TEMİN EDERİM!
SAĞOL! ÇOK NAZİKSİNİZ! BANA SON BİR YARDIMDA BULUNUR MUSUNUZ?
TABİÎ..
ELLERİNİ HAVAYA KALDIR VE ARKADAŞINA SÖYLE TÜFEĞİNİ ATSIN!
FİLOZOF'UN EMİRLERİNE UYMAK MENFAATİNİZ İCABIDIR.
ETRAFINIZ SARILI! EN UFAK DİRENMEDE ATEŞ EMRİ VEREBİLİRİM!
BUNUN MANASI NE?
BİR TAŞLA İKİ KUŞ VURMAYA BAYILIRIM! SENİ KAÇIRIRKEN CEPLERİMİ NEDEN DOLDURMAYI İHMAL EDEYİM.?
..USLU DURDUĞUNUZ TAKDİRDE HAYATINIZ KURTULUR..ELLERİNİZİ HAVADA TUTUN!

KİMSİNİZ? SİZİ BABAM GÖNDERMEDİ Mİ?
HAYIR! BANA KİMSE EMRE-DEMEZ! ÇABUK OLUN ÇOCUK-LAR! ATLARI ÇÖZÜN!

HAYDUTLARDAN BİRİ ARABAYA TIRMANDI..
MUERTE.. NE GÜZEL VALİZ BUN-LAR!

VAKİT KAYBET-ME! HERŞEYİ YERE AT!

AYNI ANDA..
VAY CANINA!

İŞTE BİRİN-Cİ VALİZ.. AAAH!

NE OLUYOR!?
LÂNET OLSUN!
TOM BRAKS!

BANG!
BANG!

KAHROLASI TOM BRAKS ! YİNE Mİ SEN ?
BANG!

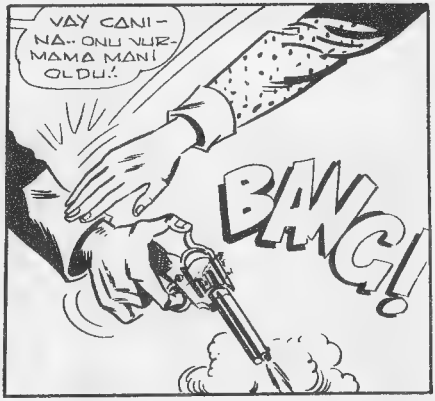
VAY CANI-NA.. ONU VUR-MAMA MANİ OLDU..!
BANG!

BANG!
BANG!

SIKI TUTUN SUSAN! DERHAL UZAKLAŞMALIYIZ!
ATLAKA!.. ATLARA!..
ADAM SİZE TOM BRAKS DEDİ..O ÜNLÜ KAHRAMAN SİZ MİSİNİZ?
EVET.. HAKKIMDA BİR SÜRÜ ŞEY UYDURURLAR!
OH! ÇOK ROMANTİK BİR KURTARMA OLDU!.
HENÜZ KURTULMUŞ SAYILMAYIZ! PEŞİMİZDELER!
HAYDUTLAR,GENÇ KIZI KURTARAN DELİKANLININ PEŞİNDEN GİDİYORLAR!
HELÂL OLSUN! DELİKANLI GÖZÜPEKMİŞ!

NE YAZIK Kİ YARDIMINA GİDEMİYECEĞİZ! SİLÂHLARIMIZI ALDILAR!
ATLARIMIZ DA YOK!
ENDİŞE ETMEYİN! DELİKANLI TOM BRAKS'DIR!
..GÖRDÜNÜZ YA? ŞİMŞEK GİBİ GELDİ, ESKİYALARIN BURNUNUN DİBİNDEN KIZI KAÇIRDI!
BOŞUNA BEKLEMEYELİM.. TOM BRAKS'A YARDIM EDEMEYECEĞİMİZE GÖRE ATLARI KOŞUP YOLUMUZA DEVAM EDELİM!
İKİ KİŞİ İLE AT HIZLI GİDEMEZ.. İLERİ, İLERİ!
ÇABUK! ÖLÜM KALIM MESELESİ.. ÇABUK SALA YOL VER..
PEŞİMİZDEN HAYDUTLAR GELİYOR!
HAYDUT MU, HA! HA! BURALARDA HAYDUTUN NE İŞİ VAR?

FAKAT BANA GÜVENEBİLİRSİNİZ! ÂŞIK İNSANLARIN HALİNDEN İYİ ANLARIM!
NE DEMEK İSTEDİĞİNİ ANLAYAMADIM AMA BİR AN EVVEL KARŞIYA VARMAMIZ LÂZIM!
HA! HA! HAYDUT HİKÂYENİZİ YUTTUĞUMU SANMAYIN! SİZİ KİMİN TAKİP ETTİĞİNİ BİLİYORUM..
ÇABUK, ÇABUK.. NEREDEYSE GELECEKLER!
HA! HA! DURUM BELLİ! KIZIN AİLESİNDEN KAÇIYORSUNUZ! BABASI EVLİLİĞİ TASVİP ETMİYOR DEĞİL Mİ?
İŞTE, KAÇIYORLAR! ATEŞ!
PAM! ZIP
BU İŞLERDE TECRÜBEM FAZLA.. AAH!
BU HIZLA, HEPİMİZ CENNETİ BOYLARIZ!
OH.. NE OLUYOR? BUNLAR HAKİKATEN HAYDUT!

ZAC!
BU KISIMDA AKINTI KUVVETLİ.. HIZIMIZI ARTTIRIR..
ÇILDIRDIN MI? BU AKINTIDA DÜMEN, TUTTURAMAYIZ..
HAYDUTLARIN KURŞUNLARINA HEDEF OLMAKTANSA KAYALARDA PARÇALANMAYI TERCİH EDERİM!
LÂNET OLSUN UZAKLAŞIYORLAR!
NEHİR BOYUNCA TAKİP EDELİM!
İMKÂNSIZ! BİZDEN HIZLI GİDİYORLAR!
GÖSTER KENDİNİ! KARŞI SAHİLE TUTTUR DÜMENİ!
İMKÂNSIZ BİR ŞEY! BAŞIMIZ BELÂDA!
ATLARIMIZI BU AKINTIYA KAPTIRMAK TEHLİKELİ OLUR..
ATEŞ ETMEMİZ DAHİ LÜZUMSUZ! MENZİLDEN ÇIKTILAR.. AH! TOM BRAKS YİNE KURTULDU...

BÜYÜK ÇABALAR SARFETTİKTEN SONRA TOM BRAKS'LA DİĞERLERİ, AKINTIYI YENEREK KARŞI KIYIYA VARDILAR-
ŞÜKÜRLER OLSUN! SALIM PARÇALANMADI.. FAKAT ONU GEÇİDE GÖTÜRMEM TUZLUYA PATLAYACAK!
MERAK ETME.. BABAM BORCUNU ÖDER..!
HATTA MİSTER BOUCHER SENİ MÜKÂFATLANDIRIR DA..
OH..TANIRIM..ÇOK İYİ ADAMDIR..
GİDELİM MİSS SUSAN!.
HAYATIMI KURTARDIĞIN İÇİN HENÜZ TEŞEKKÜR BİLE ETMEDİM TOM BRAKS!
İŞİN İÇİNDE BİR AŞK HİKÂYESİ BULUNDUĞUNA EMİNDİM.!
BİRKAÇ SAAT SONRA..
ZAVALLI.. KIZINI O KADAR ÇOK MERAK ETTİ Kİ..
YARİN MESONERO'YA GİDECEĞİM.. TONTON BEKLİYOR.. ÇABUK DÖNMEYE ÇALIŞACAĞIM.. SEN BOUCHER İLE SUSAN'I KORUMAK İÇİN KAL!.
PEKÂLÂ TOM BRAKS!.

TOM BRAKS ERTESİ GÜN MESONERO'YA VARDI..
MEKSİKA POLİS KARAKOLU BURASI! TONTON BEKLEMEKTEN SIKILMIŞTIR MUHAKKAK..
GÜNAYDIN YÜZBAŞI! TONTON'LA MAHPUS NE ÂLEMDELER?
UYURKEN İNSAN RAHATSIZ EDİLİR Mİ?.
ÖZÜR DİLERİM! FAKAT TONTON'U ALIP GİTMEM GEREKİYOR! UYKUNA DEVAM EDEBİLİRSİN!
TONTON DEDİĞİN KİM? TANIMI YORUM!
GEÇENGÜN BURAYA BİR MAHPUS GETİREN ADAM!
YAHU! BIRAK DA UYUYAYIM. NE TONTON'DAN NE DE MAHPUSTAN HABERİM VAR!
NASIL? TONTON BURAYA GELMEDİ Mİ?
KİMSEYİ GÖRMEDİM! RİCA EDERİM ARTIK BENİ RAHAT BIRAK!
TONTON'A NE OLDU ACABA!?

TAM ÇIKARKEN TOM BRAKS'IN GÖZÜNE BİR ŞEY TAKILDI..
VAY CANINA!.
HEY! NE OLUYOR?
UYKU BİTTİ YÜZBAŞI! TONTON'UN MENDİLİNİN BURADA NE ARADIĞINI İZAH ET, BAKALIM..
NE BİLEYİM.! BIRAK YAKAMI!.
KONUŞ! YOKSA BAŞINI DUVARA ÇARPA ÇARPA PARALARIM!
EVET.. BURAYA GELDİĞİ DOĞRU..
YOLA GEL BAKALIM.. NEREDE, MAHPUS NE OLDU? ANLAT.!..
ARKADAŞININ GETİRDİĞİ MAHKÛMU HAPSE ATTIM.. BİR İŞİM ÇIKMIŞTI! TONTON BEN DÖNENE KADAR NÖBET TUTACAĞINA SÖZ VERDİ..
SONRA? DEVAM ET!..
SADECE İKİ YARDIMCIM VAR! BİRİ HASTA, DİĞERİ DE VAZİFE İLE TRENTE'YE GİTMİŞTİ..
ANLIYORSUN DEĞİL Mİ?

dizanbris

YARDIMCILARINA BOŞ VER, SADECE GEL!..
ARKADAŞIN TEK BAŞINA MAHPUSUN YANINDA KALMIŞTI..
DÖNDÜĞÜMDE İKİSİNİ DE BULAMADIM! TABİÎ OLAYI DERHAL ANLADIM!
ÖYLE Mİ? NE ANLADIN?
TABİÎ, MAHPUS BİR YOLUNU BULUP KAÇTI, TONTON DA PEŞİNE TAKILDI!
EVET. ÇALIBA ÖYLE!..
PEKİ NEDEN BUNLARI İLK SORDUĞUMDA ANLATMADIN?
ŞEY..NETİCE OLARAK MEKŞİKA POLİSİ HESABINA İFTİHAR EDİLECEK BİR DURUM DEĞİL DE ONDAN..
TEŞKİLÂTIMIZIN NE KADAR BOZUK OLDUĞUNU TOM BRAKS'IN BİLMESİNİ İSTEMEZDİM..ÇOCUKLARIMIN ÜZERİNE YEMİN EDERİM HAKİKATI SÖYLÜYORUM!
ŞAYET TONTON ADAMIN PEŞİNDE İSE ÇOK GEÇMEDEN BURAYA DÖNER! ONA ŞÖYLE MİSTER BOUCHER'IN YANINDAYIM, GELSİN BENİ BULSUN!
BAŞÜSTÜNE!

İKİ GÜN SONRA BOUCHER'İN EVİNDE..
ENDİŞELİ GÖRÜNÜYORSUN, TOM BRAKS!
EVET! TONTON HÂLÂ GELMEDİ..
BAŞINA BİRŞEY GELMESİNDEN KORKUYORUM!
SİZİN ARKADAŞINIZ OLDUĞUNA GÖRE KENDİNİ MUTLAKA KORUMASINI BİLİR!
NEREDE OLDUĞUNU BİLSEM..
ABSALON.. ATIMI HAZIRLA!
DERHAL PATRON!
NEREYE GİDİYORSUN BOUCHER?
BU AKŞAM YÜZBAŞI ALVAREZ'LERE DAVETLİYİM!
MESONERO'LU YÜZBAŞI ALVAREZ Mİ?
EVET! BAZI HABERLERİ VARMIŞ!
BEKLEDİĞİN BİR HABER VAR MIYDI?
HAYIR YOK!

YÜZBAŞIYA FAZLA İTİMADIM YOK! SONRA GECE KARANLIĞINDA FİLOZOF'LA KARŞILAŞMAN DA MÜMKÜN!
AT HAZIR PATRON!
DAVETİNE GİTMEMEK DAHA MI İYİ ?..
HAYIR! ALVAREZ'İN VERECEĞİ HABERİ BEN DE MERAK ETMEYE BAŞLADIM..
BİRKAÇ SAAT SONRA MESONERO YOLUNDA--
OH! BEN DE SANA GELİYORDUM YÜZBAŞI!
SENİ KARŞILAMAYA GELDİM MİSTER BOUCHER!
PUSULANI ALDIM VERECEĞİN MÜHİM HABER İÇİN GELDİM!
OH! EVET SENYOR ÇOK MÜHİM..
KÖTÜ BİR HABER Mİ?
ÇOK KÖTÜ-TANIDIĞINIZ BİRİ SİZİ EVİNE GETİRMEM İÇİN RİCA ETTİ!

KİM?
FİLOZOF.. BİR ZAMANLAR BERABER TATLI İŞLER YAPMIŞTIK.. RİCASINI KIRAMADIM..
FAKAT.. FİLOZOF EŞKİYA! SEN İSE KANUNU TEMSİL EDİYORSUN!.
OH! ANLARSIN YA! İŞİN İÇİNE PARA GİRİNCE HERŞEY DEĞİŞİR!
FİLOZOF'A TESLİM EDERSEN BENİ ÖLDÜRÜR!
FAKAT BANA KARŞI GELİRSEN BU SEFER DE ADAMLARIM ÖLDÜRÜR SENİ MİSTER BOUCHER!
ONLAR DA FİLOZOF'UN HESABINA MI ÇALIŞIYORLAR?
YARDIMCILARIM İTİRAZ ETMEDEN EMİRLERİME UYARLAR..! TABANCANI VER!
BENİ SERBEST BIRAKIRSAN İKİ MİSLİ ÖDERİM..!
BUNA ŞÜPHEM YOK! FAKAT FİLOZOF'LA KÖTÜ KİŞİ OLMAK İŞİME GELMEZ..!
NE KARAKTERDE BİR ADAM OLDUĞUNU BİLİRSİN.. AAH!.
TONTON'UN NEREDE OLDUĞUNU SÖYLE! YOKSA BEYNİNE KURŞUNU YERSİN!

BENİM KARAKTERİM DE İYİ SAYILMAZ.!
BANG!
ATEŞ ETME!

AH!
ZIP

ÇAKAL HERİF! BOYNUNU KIRMAMAK İÇİN KENDİMİ ZOR TUTUYORUM.!
OOHH!..

TONTON'UN NEREDE OLDUĞU ÇABUK SÖYLE! YOKSA KURŞUNU YERSİN BEYNİNE!

BEN.. BEN HERŞEYİ ANLATACAĞIM.!
KONUŞ ÇAYLAK!.

TONTON FİLOZOF'UN ELİNDE ESİR BULUNUYOR!
SAKLANDIĞI YERİ TARİF ET!
KANYON'UN SOL YAMACINDA ESKİ BİR KALE VAR! ORADA!.
SENYOR BOUCHER BU KADAR KUVVETLİ OLDUĞUNUZU BİLMİYORDUM! BOYNUM KOPACAKTI..
KOPARMAYI ÇOK İSTERDİM.. SONRA BEN BOUCHER DEĞİLİM.
.. ADIM TOM BRAKS!.
NEE?. TOM BRAKS MI?
!
BOUCHER'E GÖNDERDİĞİN PUSULADAN ŞÜPHELENDİM, KENDİM GELMEYİ DAHA UYGUN BULDUM.. HAYDİ YOLA ÇIKALIM! YOLUMUZ UZUN!.
BİRKAÇ SAAT SONRA..
BUNUN MANASINE TOM BRAKS?
İZAH EDECEĞİM!.
ALVAREZ DEĞİL Mİ O?

BU SERSERİLERİ HAPSEDEBİLECEĞİM EMİN BİR YERİN VAR MI?
EVET, MAHZENİN BİR TEK KAPISI VAR. OLDUKÇA DA SAĞLAM. POLİSLERİ HAPSE Mİ ATACAĞIZ?
ASLINDA FİLOZOF'UN YARDAKÇILARI!
İNANILMAZ ŞEY! SÖZÜNÜ DİNLEMESEYDİM ŞU ANDA...
YÜRÜYÜN..!
BARON! BİR DAKİKA! YÜZBAŞININ ELBİSELERİNİ GETİR!
YİNE NELER TASARLIYOR - SUN TOM BRAKS?
AZ SONRA..
HAYRET.. AZ EVVEL BANA BENZİYORDUN, ŞİMDİ İSE YÜZBAŞIYA..
TONTON, FİLOZOFA ESİR DÜŞMÜŞ!
NEE?!
ÇETENİN SAKLANDIĞI YERİ ÖĞRENDİM.. MAHPUSLAR SANA EMANET!
ABSALON'LA MUHAFIZLIK YAPARIZ..!
SİLÂHIMI AL ABSALON!
BAŞÜSTÜNE PATRON!

TONTON ACABA HALEN HAYATTA MI TOM BRAKS?
BUNU DÜŞÜNMEK DAHİ İSTEMİYORUM!
ÜÇ SAAT SONRA KANYONDA..
BUNDAN SONRASINI YAYAN GİTMEYE MECBURUZ BARON!
TOM BRAKS'LA BARON SESSİZCE TEPEYE TIRMANMAYA BAŞLADILAR!
İŞTE METRUK KALE! SEN NÖBETÇİ İLE MEŞGUL OL! BEN YOLUMA DEVAM EDECEĞİM!.
TAMAM!
KİM O? OH.! YÜZBAŞI İMİŞ..
EVET.. FİLOZOF LA KONUŞMAM LÂZIM..
BİR DÜZİNE KADAR ADAM! İYİ ISINACAK BURASI..

185-28

TONTON..!
TOM BRAKS'IN ARKADAŞI NEŞESİNİ KAYBETTİ! İKİ GÜNDÜR KAZIĞA BAĞLI DURUYOR!
TOM BRAKS FIRLADI..
ALÇAK KATİLLER!
ŞİMDİ GÖRÜRSÜN!..
ÇOK ATEŞLİSİN AMA BEN SÖNDÜRÜRÜM!
KRAC!
AAAH!

AH!.
BANG!
BANG!

CEHENNEME DÖNDÜ BURASI! KİM ATEŞ EDİYOR?

BANG!

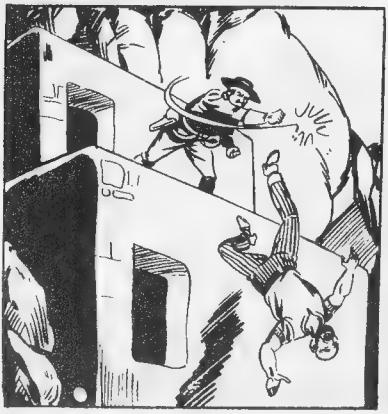
JUUL

BU SIRADA..
NE OLUYOR ORADA!?

AMANALLAH! KAÇILIN BEN GELİYORUM!
BANG!
HESAP ZAMANI GELDİ FİLOZOF! ÇIK DA KONUŞALIM!
ADAMLARIMI SAF DIŞI BIRAKTIN AMA YİNE DE ÖLECEKSİN TOM BRAKS!
SİLÂHIM BELİMDE DIŞARI ÇIKIYORUM ERKEKÇE BOY ÖLÇÜŞELİM..
ERKEĞE BENZER TARAFIN YOK AMA KABUL!
GÖRÜYORSUN YAŞANA İTİMAT EDİYORUM!
ÇOK GÜZEL!

ANLAŞACAĞIMIZI LİMİT EDERİM.!
KONU PAZARLIĞINA DIŞARI ÇIK!.

TONTON !OH! KARDEŞİM NE HALE SOKMUŞLAR SENİ ?

TONTON.! TONTON.! KONUŞ.!
MMM..

YE... YE... YEM...
OH.. KONUŞAMIYOR.! NE DEMEK İSTİYORSUN TONTON ?

YE.. YE.. YEMEK..
PAM!

SON DAKİKAYA KADAR KALLEŞLİĞİ ELDEN BIRAKMADIN!.

FAKAT... BU SEFER SON... BAŞA-RAMADIM!
TONTON!.. TONTON!..
KORKUTTUN BİZİ! ŞÜKÜR ALLAHA YAŞIYOR-SUN!
KONUŞACAK HALDE DEĞİL! AĞZINDAN BİR TEK KELİME ÇIKTI ONU DA DUYAMADIM- TAM O SIRADA SİLÂHININ SESİ MANİ OLDU!
SU BULALIM! SU-SUZLUKTAN, ÖLECEK..
ZAVALLI TONTON!
YAY...
TON...

TONTON!.
BİRDENBİRE NE OLDU?.
MİAM MİAM MİAM
HA! HA! HA! HA!
HA! HA! HA!
YARALILARLA MEŞGUL OLALIM.. FİLOZOF' UN ÇETESİ FECİ DURUMDA!.
BÖYLECE BOUCHER İLE KIZININ KABUSU DASON BULDU!.
BU MACERANIN SONU...

UZAY İMPARATORU

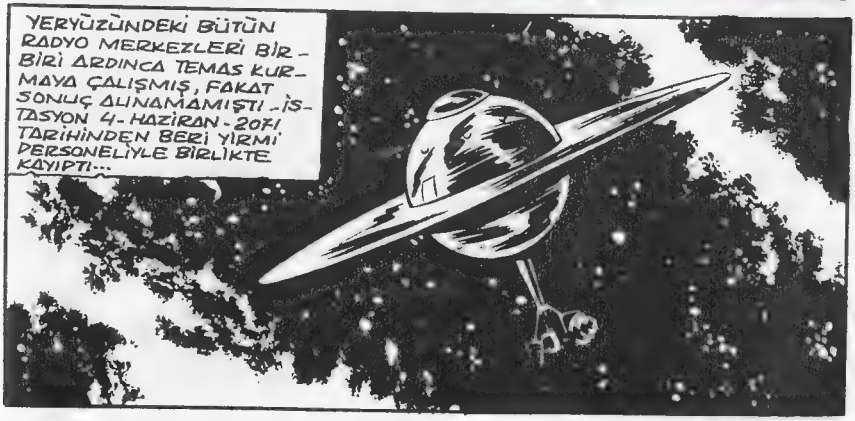

T-22 SONSUZA DEK UZAYDA DOLANIP DURACAK ARTIK APO...
KÖTÜ ŞEY! SÖYLENDİĞİNE GÖRE PERSONEL ANCAK BİR AY DAHA YAŞAYABİLİRMİŞ!.
İYİ AMA, İNTERKOS NE YAPIYOR?. BENİM ZAMANIMDA OLSA BİR YARDIM GEMİSİ GÖNDERİLİRDİ..
SON ALINAN MEŞAJIN DALGA UZUNLUKLARI İSTASYONUN BİLİNMEYEN BİR NEDENLE YÖRÜNGE DEĞİŞTİRECEĞİNİ GÖSTERİYOR..
BU DURUMDA SENİN ZAMANINDA DA BİR ŞEY YAPILAMAZDI.. ZİRA "T-22"NİN NEREDE OLDUĞU BİLİNMİYOR!.

ÖYLEYSE BİZ ELİMİZ KOLUMUZ BAĞLI OTURURKEN YİRMİ ADAM DA BİR SÜRE SONRA ÖLECEK!?
HAYIR..İNTERKOS'UN ONLARI KURTARMAK İÇİN ELİNDEN GELENİ YAPACAĞINI BİLİYORSUN.. BELKİ DE YARDIMA BİZ GİDERİZ..

GERÇEKTEN DE O GÜN OLAĞANÜSTÜ BİR TOPLANTI YAPILDI..
"T-22"NİN BULUNMASI KONUSUNDA BİR UMUT BELİRDİ..

ELEKTRONİK BEYİNDEN ÇIKARDIĞIMIZ HESAP SONUÇLARINA GÖRE İSTASYONUN 12 HAZİRANDA NEREDE OLACAĞINI AŞAĞI YUKARI BULDUK..
345
31
754
6613

... AŞAĞI YUKARI DİYORUM, ZİRA BU YAKLAŞIK BÖLGE YÜZLERCE KİLOMETREYİ İÇİNE ALIYOR..
359
... BU TARİHTE O BÖLGEYE BİR GEMİ YOLLAYACAĞIZ.. FAKAT GÖREV BU EKİBİN TECRÜBELİ BİR GRUP OLMASINI ZORUNLU KILIYOR..
... DOLAYISIYLA GÖREVİ YÜZBAŞI GALAKS'A VERİYORUM..!
NEDEN GALAKS'A ?
759
113
895
... 2 Nº'LU KOMANDO EKİBİNİN ONLARDAN AŞAĞI KALIR YANI YOK.. BU GÖREVE GÖNÜLLÜYÜM !

185-38

OLABİLİR! BU GÖREVE YÜZBAŞI GALAKS'LA BİRLİKTE...
..YÜZBAŞI DOLÇE'Yİ DE GÖNDERİYORUM..
AYNI GÜN UÇUŞ ALANINDA..
GÖRÜYORSUN YA, İNTERKOS'UN, SANA TAM GÜVENİ YOK..
...YARDIMA İHTİYACIN OLUR DİYE BENİ DE GÖNDERİYOR.. ZATEN T-22'Yİ İLK BEN BULACAĞIM!.
AMAN GEÇ KALMA!. NEYSE Kİ BÖYLELİKLE YANIMIZDA OLMAYACAKSIN!.

185-39

KALKIŞA YAKIN İKİ EKİP GEMİLERİNE TIRMANDILAR...
KAPILAR ÜZERLERİNE KAPANDIĞIN-DA GERİYE SAYMA DEVAM EDİYORDU..
DOKUZ... SEKİZ... YEDİ...
ALTI.. BEŞ.. DÖRT.. ÜÇ İKİ... BİR...
SIFIR...

EGZOZLARDAN ÇIKAN CEHENNEMİ ALEVLE BİRLİKTE GEMİLER HAVALANDI..
VRAOUFFF..
TUHAF.. 80 YILDIR BU MESLEKTEYİM, YİNE DE ŞU KOCA DÜNYAYI TERKEDERKEN DUYGULANIYORUM..
BEN GALAKS... GALAKS DÜNYAYI ARIYOR.. ON YEDİ SANİYE SONRA B.2 NOKTASINDA OLACAĞIZ!

DOLGE KONUŞUYOR... ON İKİ SANİYE SONRA B,2 DE OLACAĞIZ..

GEMİLER AYNI HIZLA UZAYIN DERİNLİKLERİNE KAYARLARKEN KAPTANLARI DA AYNI MANEVRALARI YAPIYOR, AYNI MESAJLARI GÖNDERİYORDU..

DÜNYA, SONSUZ SİYAH KADİFE ÜZERİNDE, MAVİMSİ PARLAK BİR TOP GİBİYDİ..
INT-1

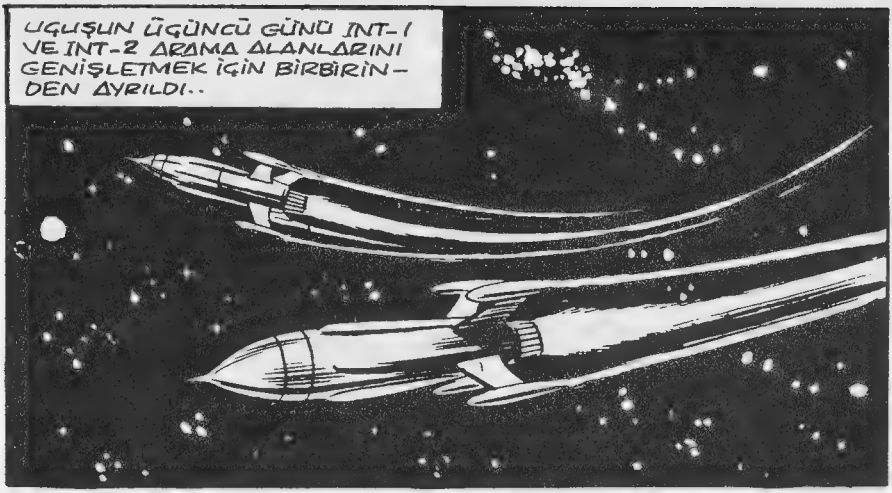
UÇUŞUN ÜÇÜNCÜ GÜNÜ INT-1 VE INT-2 ARAMA ALANLARINI GENİŞLETMEK İÇİN BİRBİRİNDEN AYRILDI..

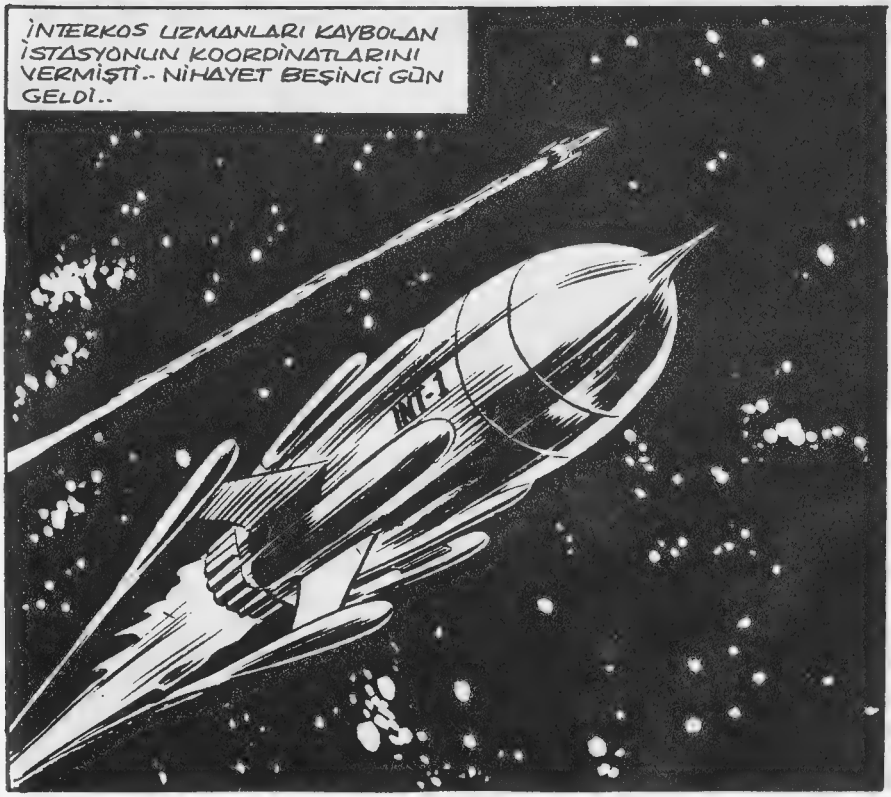
İNTERKOS UZMANLARI KAYBOLAN İSTASYONUN KOORDİNATLARINI VERMİŞTİ.. NİHAYET BEŞİNCİ GÜN GELDİ..
INT-1

EĞER HESAPLAR DOĞRUYSA, "T-22"NİN SAAT BEŞİ YEDİ GEÇE 204 Nº'LU NOKTADAN GEÇMESİ GEREKİYOR..
204 Nº'LU NOKTADAYIZ ZATEN GALAKS VE SAAT BEŞİ ÜÇ GEÇİYOR..
RADARIN İSTASYONU GÖSTERMESİ GEREKİR BİZE !.
İKİ GEMİ BİRBİRİNDEN YÜZLERCE KİLOMETRE UZAKLIKTAYDI ŞİMDİ..
JANET KONUŞUYOR..

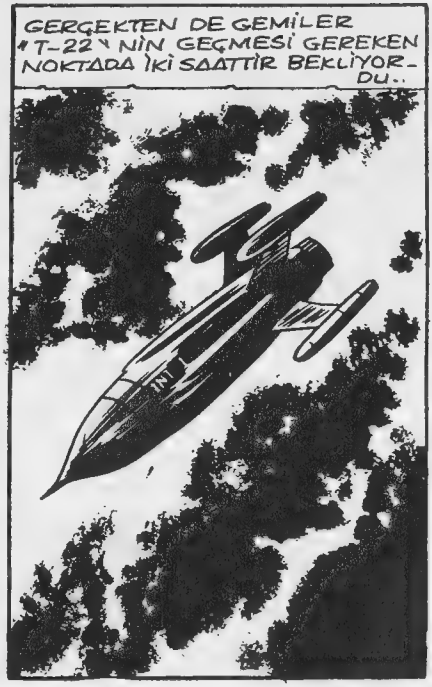

cizanbars & pedro68

185-40

TOM BRAKS - Haftalık Mecmua. Sahibi ve Sorumlu Yönetmeni : M.Sezen Yalçıner Genel Sekreter:Vecahat Günege.Türkiyede neşir hakkı TAY YAYINLARI'na aittir

185-47

BASKI: CİHAN MATBAACILIK KOLL. ŞTİ.
☎ 27345-26731 İSTANBUL

25/12/1972

DEVAMI GELECEK SAYIDA

KARA KORSAN
SEN BİR KEDİSİN KARA-KORSAN.. KEDİLER DÖN-MEDOLABA BİNMEZKİ.., EVDE USLU USLU OTUR-

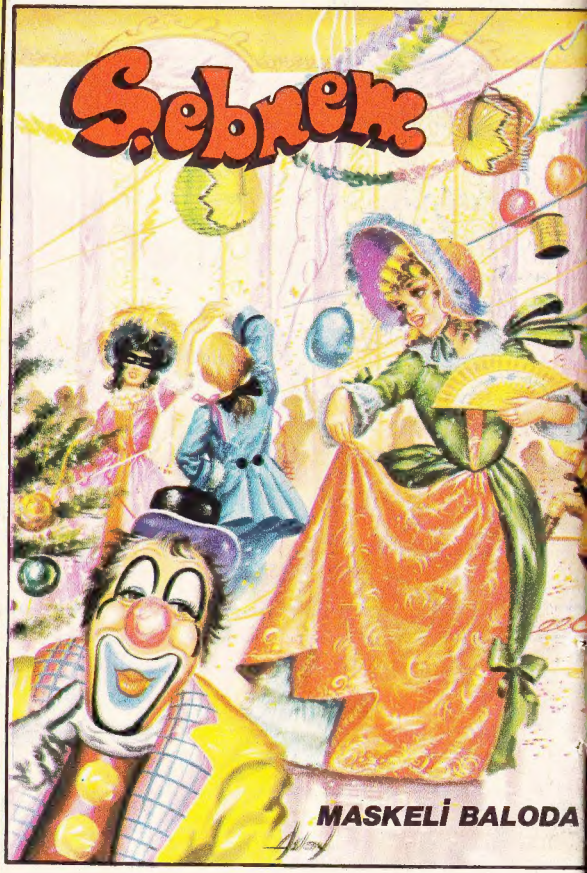

HEDİYELERİN EN GÜZELİ ...